

OPIS TECHNICZNY

WIATA DREWNIANA KWIEJCE

Adres budowy: KWIEJCE, GMINA DRAWSKO,
działka nr 73/5 – w sąsiedztwie terenu, na którym zlokalizowany jest
budynek Świetlicy wiejskiej w Kwiejcach (działka nr 73/9)

Planowana wiata jest niedużym obiektem drewnianym o wymiarach
5,00mx7,00m z dachem dwuspadowym krytym blachą.

Lokalizację wiaty wskazano na załączonej mapie zasadniczej w skali
1:1000

- powierzchnia zabudowy – 35,00 m²,
- powierzchnia użytkowa – 35,00 m².

Opis konstrukcji:

Stopy fundamentowe betonowe B-15 posadowione na głębokości 80 cm.
Konstrukcja wiaty z drewna sosnowego zgodnie ze szkicem załączonym do
opisu. Dach drewniany dwuspadowy. Pokrycie dachu blachą, podbitka dachu
pod blachę drewniana. Wiata zbudowana będzie na posadzce z kostki
betonowej z obrzeżami, wymiar terenu wyłożony kostką 6,00m na 8,00m, tj.
pow. 48,00 m².

Sporządziła
Mirosława Drózd

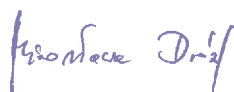

Gminny Ośrodek
Kultury, Rekreacji, Turystyki
Biblioteki Publicznej Gminy Drawsko
1733 Drawsko, ul. Powstańców Wlkp. 140/1
tel. 57 650 00 40

WIATA DREWNIANA 5,00 x 7,00

WIEŚ KWIEJCE DZIAŁKA NR 73/5

RZUT POZIOMY 1:50

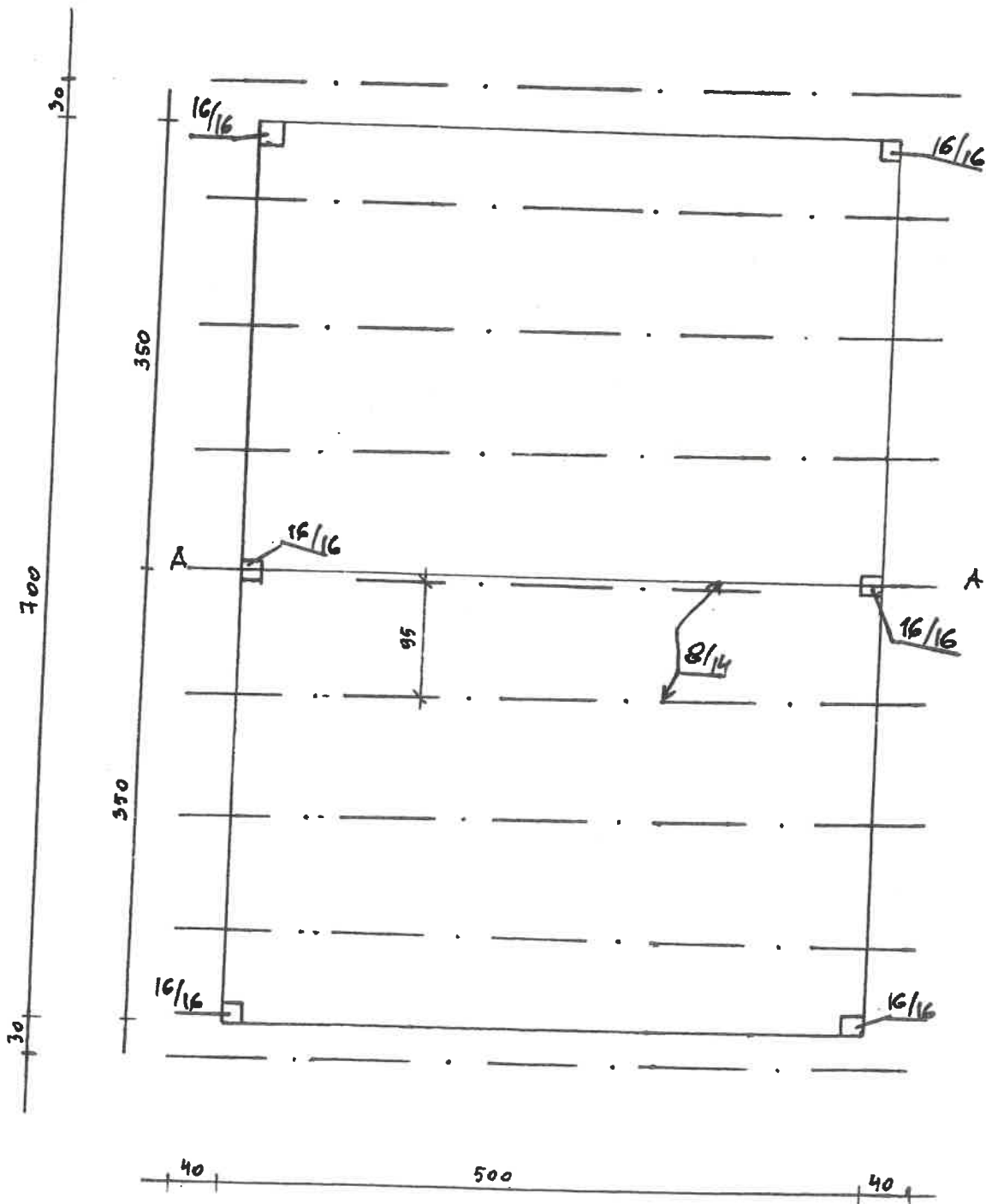

Gminny Ośrodek
Kultury, Rekreacji, Turystyki
Biblioteki Publicznej Gminy Drawsko
733 Drawsko, ul. Powstańców Wlkp. 14/1
tel. 77 556 22 12

PRZEKRÓJ A-A
1:50

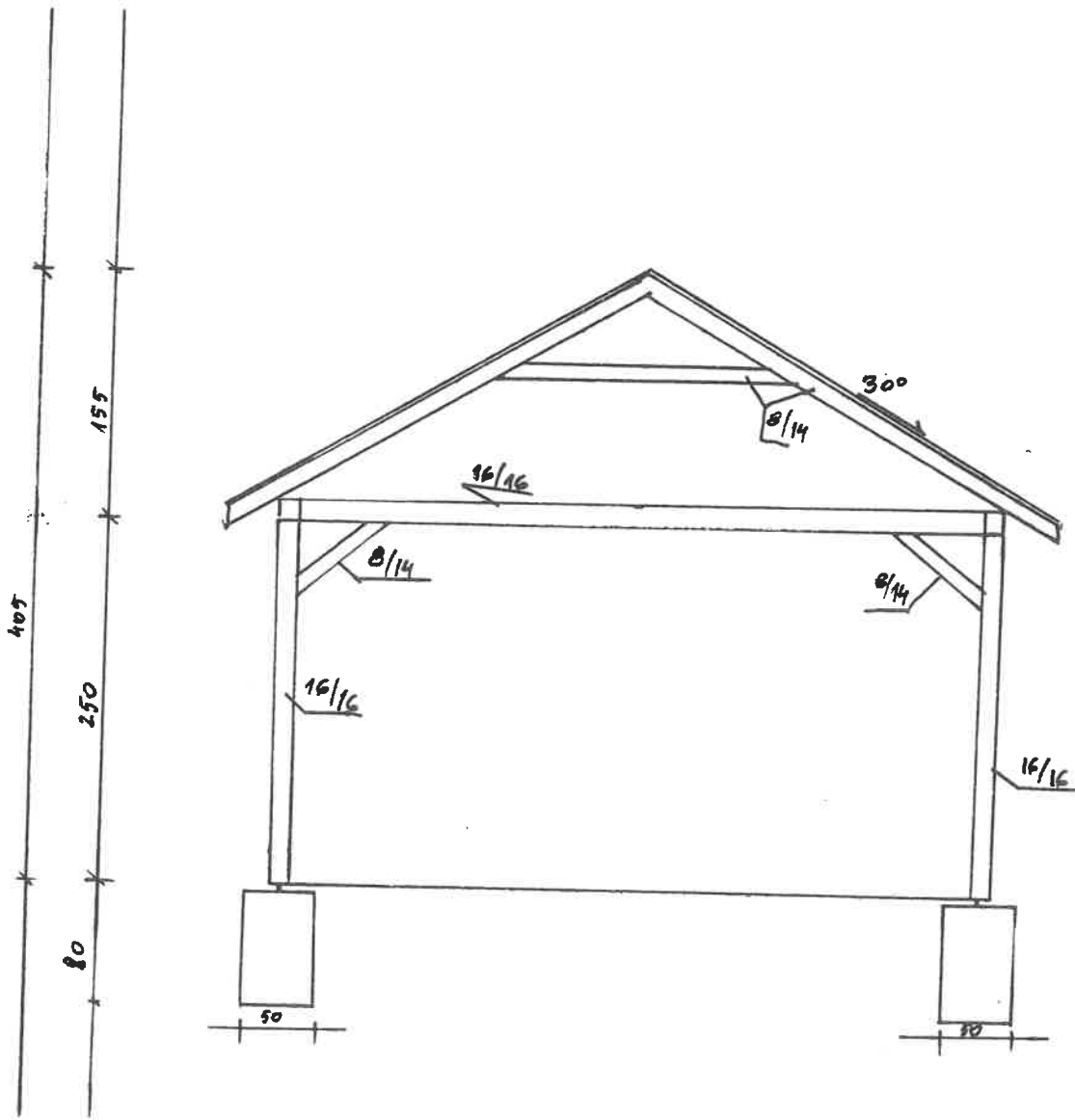

WIATA DREWNIANA KWIEJCE

Inwestor: **GMINNY OŚRODEK KULTURY, REKREACJI,
TURYSTYKI I BIBLIOTEKI PUBLICZNEJ
GMINY DRAWSKO**

Adres budowy: **KWIEJCE, GMINA DRAWSKO,
działka nr 73/5 obręb geod. KWIEJCE**

WYKAZ ELEMENTÓW DREWNIANYCH			
1	słupy 16/16	2,50 m	6 szt.
2	belki 16/16	8,06 m	2 szt.
3	belki 16/16	4,80 m	2 szt.
4	krokwie 8/14	2,86 m	18 szt.
6	zastrzały 8/14	1,50 m	14 szt.
7	łaty 4/6	4,00 m	30 szt.
ZAKRES ROBÓT			
1	Wykonanie fundamentów 0,50 x 0,50 x 0,80		
2	Konstrukcja drewniana wiaty wg rysunku		
3	Podbitka dachu z desek profilowanych		
4	Membrana dachowa na deskach		
5	Pokrycie połaci dachu blachą		
6	Montaż rynien dachowych z rurami spustowymi		
7	Malowanie wiaty dwukrotnie farbą ochronną		
8	Elementy drewniane konstrukcji - strugane i nasycone impregnatem		

Województwo: wielkopolskie

Powiat: czarnkowsko-trzcianecki

Jednostka ewidencyjna: Gmina Drawsko

Obręb ewidencyjny: KWIEJCE

ID: GK.6642.21.2022

Działka: 73/5, 73/9

DYREKTOR

Gabriela Sikora

STAROSTA CZARNKOWSKO-TRZCIANECKI

PL.PZG:K.7693

(Identyfikator ewidencyjny materiału zasobu)

MAPA ZASADNICZA

(Nazwa materiału zasobu)

1.1. STY. 2022

(Data wykonania kopii materiału zasobu)

z up. STAROSTY

(Imię, nazwisko i podział osoby sprawującej urząd)

Naczelnik Wydziału

Geodezji, Kartografii i Katastru

Mapa zasadnicza

Skala 1:500

Gminny Ośrodek
Kultury, Rekreacji, Turystyki
Biblioteki Publicznej Gminy Drawsko
4-733 Drawsko, ul. Powstańców Wlkp. 140/
tel. 67 266 09 18

mj2

Projekt zagospodarowania terenu

Kwiejce, Gmina Drawsko, działka nr ewid. 73/5 – obręb Kwiejce

- ① - wiata rekreacyjna o powierzchni 35,00 m² (7,00 m x 5,00 m)
- ② - utwardzenie terenu kostką brukową (8,00 m x 6,00m)
- ③ - tablica - 1 szt.
- ④ - kosz na śmieci – 1 szt.

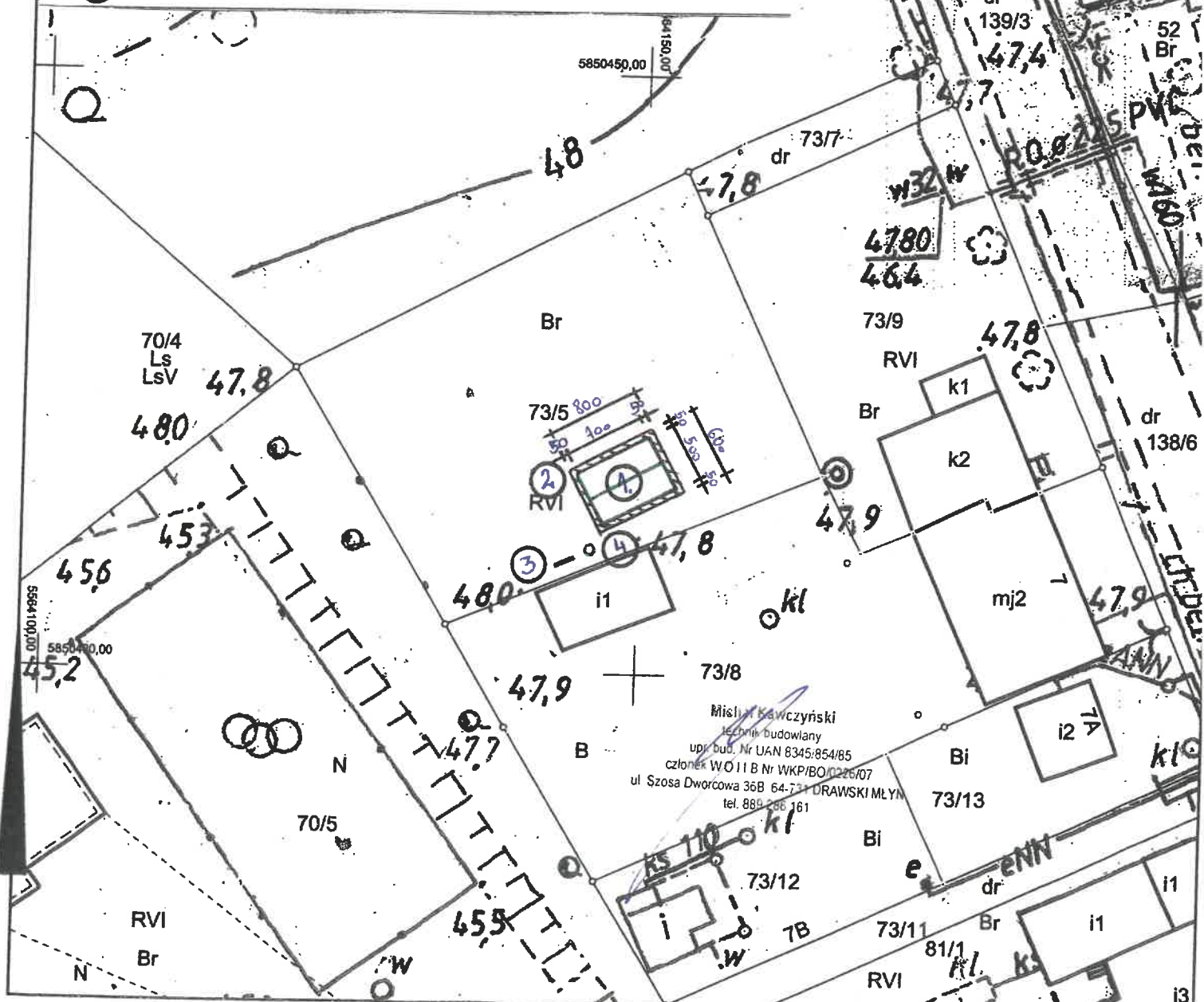

Miślni Krwaczyński
technik budowlany
upr. bud. Nr UAN 8345/854/85
członek WO 11 B Nr WKP/BO/0226/07
ul. Szosa Dworcowa 36B 64-733 DRAWSKI MŁYŃ
tel. 889 286 161